愛知県田原市（たはらし）

田原市長
山下 政良

田原市

田原市の概要

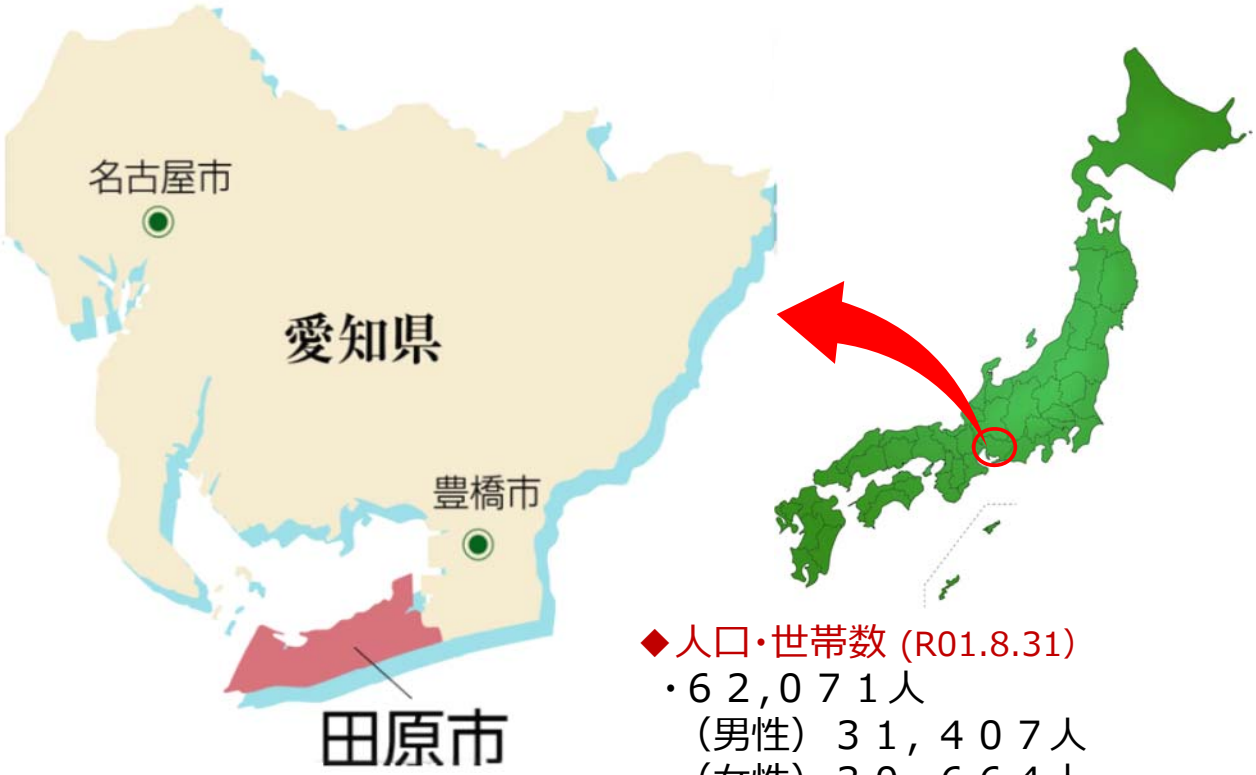

◆人口・世帯数 (R01.8.31)
・６２,０７１人
（男性）３１，４０７人
（女性）３０，６６４人
・２２,５９２世帯

田原市

田原市の産業

平成２９年 市町村別農業産出額

全国 １位

1位	田原市 883億円
2位	宮崎県鉾田市　772億円
3位	茨城県都城市　754億円
4位	北海道別海町　647億円
5位	千葉県旭市　582億円

平成30年 製造品出荷額等

県内 ５位

田原市 1兆9992億円

（参考）

長崎県	1兆8295億円
宮崎県	1兆6917億円
秋田県	1兆3754億円

田原市

田原市の観光

浪漫香る “伊良湖岬”

恋人の聖地 “恋路ヶ浜”

田原市の観光

サーフィンの聖地
“太平洋ロングビーチ”

田原市の観光

渥美半島に春を告げるイベント
“菜の花まつり”

渥美半島菜の花浪漫街道

◆道を舞台にした地域活性化　渥美半島菜の花浪漫街道

菜の花が咲き誇る二つのメインロード、国道４２号と国道２５９号によって渥美半島をめぐる約６０kmのルート

＜基本理念＞

花が彩る潮騒のエコガーデンロード

- 道づくりプロジェクト
- 人づくりプロジェクト
- 郷づくりプロジェクト

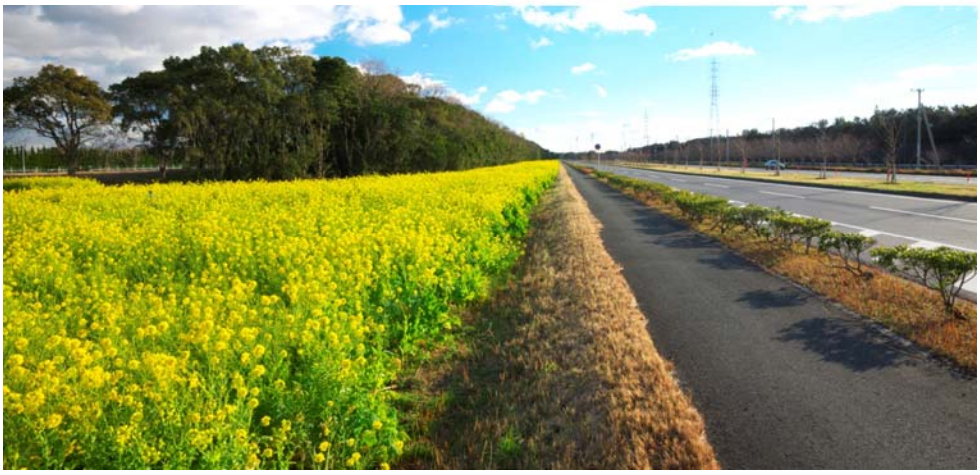

田原市

皆様のご来市を
お待ちしています！